

# WILLKOMMEN IN DER STADT-BIBLIOTHEK

Sie können bei uns viele Sachen ausleihen.  
Ausleihen heißt: Sie können die Sachen mit  
nach Hause nehmen. Sie müssen die Sachen  
wieder zurück bringen.  
Zur Ausleihe brauchen Sie einen  
Bibliotheks-Ausweis.

## Das brauchen Sie für den Bibliotheks-Ausweis:

Der Bibliotheks-Ausweis kostet 19 Euro.  
Der Bibliotheks-Ausweis ist 1 Jahr gültig.  
Das heißt: Nach 1 Jahr müssen Sie wieder  
19 Euro bezahlen.  
Sie brauchen auch einen Personal-Ausweis.

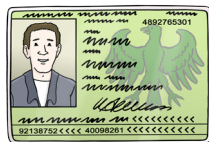

## So bekommen Sie einen Bibliotheks-Ausweis:

In jeder Bibliothek gibt es eine Theke.  
An der Theke sitzen Mitarbeiter.  
Unsere Theke ist orange. Dort gehen Sie hin.

## Das gibt es bei uns:

Freies WLAN



Computer und Drucker



Romane

Bücher zu vielen Themen

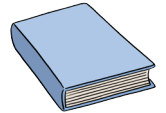

Bücher in Leichter Sprache

Bücher für Kinder



Zeitungen und Zeit-Schriften

Hör-Bücher und Musik



Bücher zum Deutsch Lernen

Sprach-Lern-Programme

Filme



Spiele für Computer

Wir machen auch Führungen.  
Dann zeigen wir Ihnen alles.

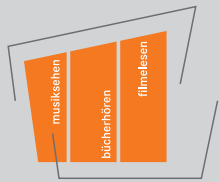

Stadt **Bibliothek** Neuss

**Stadtbibliothek Neuss**  
**Neumarkt 10**  
**41460 Neuss**

Möchten Sie mehr wissen?



**0 21 31 90 42 42**



**bibliothek@stadt.neuss.de**

## Die Stadt-Bibliothek ist offen:

<b>Dienstag</b>	<b>10:15 – 18:30 Uhr</b>
<b>Mittwoch</b>	<b>10:15 – 18:30 Uhr</b>
<b>Donnerstag</b>	<b>10:15 – 18:30 Uhr</b>
<b>Freitag</b>	<b>10:15 – 18:30 Uhr</b>
<b>Samstag</b>	<b>10:00 – 14:00 Uhr</b>

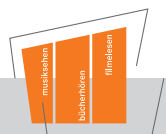

Stadt **Bibliothek** Neuss

 © Europäisches Logo für einfaches Lesen:  
Inclusion Europe. Weitere Informationen unter  
[www.leicht-lesbar.eu](http://www.leicht-lesbar.eu)

Alle Bilder © Lebenshilfe für Menschen mit geistiger Behinderung Bremen e. V., Illustrator Stefan Albers, Atelier Fleetinsel, 2013

# Stadt-Bibliothek Neuss in Leichter Sprache

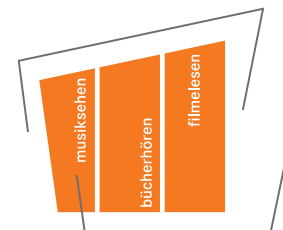
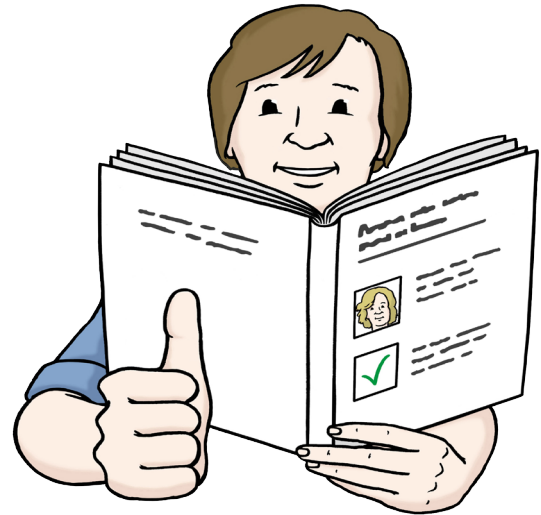

Stadt **Bibliothek** Neuss